

FICHA DE INVENTARIO Y VALORACIÓN DE BIENES CULTURALES INMUEBLES

USO EXCLUSIVO DEL MINISTERIO DE CULTURA		INMUEBLE No	MZ	013
Código Nacional		Hoja 1	PR	041

1. DENOMINACIÓN				
1.1. Nombre del Bien	CL 10 15	1.2. Otros nombres	N.A.	
1.3. Pertenece a valoración colectiva	No	1.4. Nombre	N.A.	
2. CLASIFICACIÓN TIPOLÓGICA				
2.1. Grupo Patrimonial	Material	2.2. Subgrupo Patrimonial	Inmueble	
2.3. Grupo	Arquitectónico	2.4. Subgrupo	Arquitectura habitacional	
2.5. Categoría	Vivienda urbana	2.6. Subcategoría	Vivienda multifamiliar	
3. LOCALIZACIÓN				
3.1. Departamento	Bogotá	3.2. Municipio	Bogotá D.C.	
3.3. Nomenclatura	CL 10 15	3.4. Nomenclatura antigua	N.A.	
3.5. Barrio	Egipto	3.6. Código Barrio	003105	
3.7. Dentro de sector urbano histórico	Si	3.8. Nombre sector urbano	Sector Urbano Antiguo	
3.9. No. de manzana	013	3.10. No. de predio	041	
3.11. CHIP	AAA0030LHEP	3.12. Localidad	Candelaria	
3.13. Dentro de perímetro urbano	Si	3.14. UPZ	94	
3.15. Nombre UPZ	Candelaria			
4. CARACTERÍSTICAS FÍSICAS DEL INMUEBLE				
4.1. Características del predio		Área del predio (m2)	156.2	
Frente (ml)	12.5	Área ocupada (m2)	116.8	
Fondo (ml)	23.2	Área libre (m2)	39.4	
4.2. Características edificación				
	1	2	3	más pisos
Número de pisos	X			
Uso por piso	Servicios	N.A.	N.A.	N.A.
5. INFORMACIÓN CATASTRAL				
5.1. Cédula catastral	9 3E 18	5.2. Matrícula inmobiliaria	050C00352383	
5.3. Clase de predio	No PH	5.4. Destino económico	Residencial	
5.5. Tipo de propiedad	Particular	5.6. Avaluo Catastral	111989000	
5.7. Valor referencia terreno m2	\$ 900,000			
6. NORMATIVIDAD VIGENTE				
6.1. POT-PBOT-EOT	POT	6.2. Enlace documento	http://www.alcaldiabogota.gov.co/sisjur/normas/Norma1.jsp?i=3769	
6.3. Reglamentación	Decretos 469 de 2003 y 492 de 2007			
6.4. Declaratoria BIC (si/no)	Si	6.5. Ambito declaratoria	Distrital	
6.6. Acto admin que declara	Decreto 678 de 1994	6.7. Nivel de Intervención	N3-T1-G1	
6.8. Aplicable a	N.A.			
7. OBSERVACIONES				
No se permitió el acceso al predio				

9. FOTOGRAFÍA DEL INMUEBLE

Fuente: Equipo Fotografía PEMP Patrimonio Inmueble

10. FOTOGRAFÍA DEL CONTEXTO

11. FOTOGRAFÍA ANTIGUA

NO DOCUMENTADO

Fuente: Equipo Fotografía PEMP Patrimonio Inmueble

Fuente: No documentado

	Diligenció:	PEMP Patrimonio Inmueble	Código de identificación	Hoja 1
	Fecha:	2016-2017		
	Revisó:	PEMP Patrimonio Inmueble	003105013041	de 5
	Fecha:	2018		

**FICHA DE INVENTARIO Y VALORACIÓN DE BIENES
CULTURALES INMUEBLES**

USO EXCLUSIVO DEL MINISTERIO DE CULTURA		INMUEBLE No	MZ	013
Código Nacional		Hoja 2	PR	041

12. ORIGEN			
12.1. Fecha	No documentado	12.2. Siglo	XIX
12.3. Momento histórico	Finales	12.4. Periodo histórico	Republicano
12.5. Diseñador (es)	No documentado	12.6. Constructor (es)	No documentado
12.7. Fundador (es)	No documentado	12.8. Filiación	No documentado
12.9. Influencia	No documentado	12.10. Uso original	Residencial

13. OCUPACIÓN ACTUAL						
	Propiedad	Admin	Arriendo	Comodato	Tenencia	Posesión
Ocupación actual						
Observaciones	Ocupación no documentada					
	PROPIETARIO			OCUPANTE		
13.1. Nombre/ Razón social	Ana Lucia Forero Morantes			No documentado		
13.2. Tipo de documento	Cédula de ciudadanía			No documentado		
13.3. Número documento	51995085			No documentado		
13.4. Dirección	No documentado			No documentado		
13.5. Departamento	No documentado			No documentado		
13.6. Municipio	No documentado			No documentado		
13.7. Teléfono	No documentado			No documentado		
13.8. Correo electrónico	No documentado			No documentado		

14. DESCRIPCIÓN
Inmueble de un piso paramentado en un predio medianero de forma irregular, cuyas dimensiones son: 12,49 m de frente sobre la calle 10 por 23,21 m de fondo, logrando una proporción de 1 a 1.85 veces aproximadamente. La ocupación del predio se realiza a partir de un volumen con patio lateral y patio posterior. Cuenta con un acceso central que comunica al primer patio lateral. La fachada del inmueble consta de 1 cuerpo con vanos verticales, zócalo revocado y remate en alero de madera sobre canes. En ella se organizan 2 vanos, 1 de acceso con portada y una ventana con carpinterías de madera y forja tipo pecho de paloma. El sistema estructural de la crujía frontal es de muros de carga en ladrillo o adobe con cubierta a 2 aguas en teja de barro.

15. OBSERVACIONES
Los períodos corresponden a la clasificación propuesta por el Manual de inventario Inmueble expedido por el Ministerio de cultura. Las épocas y siglos identificados en las fichas son aproximados, clasificados de acuerdo con sus características del lenguaje arquitectónico, estructura y materiales correspondientes. No obedecen a un estudio exhaustivo de cada inmueble, su precisión será realizada por el estudio histórico que se exija en la presentación de requisitos para su intervención.

16. FOTOGRAFÍAS INTERIORES	
NO DOCUMENTADO	
Fuente:	No documentado

17. RESEÑA HISTÓRICA
Inmueble construido a finales del siglo XIX, perteneciente al periodo Republicano. Destinado para uso residencial, actualmente tiene uso de servicio, específicamente de hostel. No se conocen datos de autor, diseñador o constructor; en la actualidad pertenece a Ana Lucía Forero Morantes. Según aerofotografías históricas conserva solo la crujía frontal de la edificación original, en su parte posterior fue construido otro volumen, con el cual forma un patio lateral. No se conocen datos de solicitudes de intervención ni de antecedentes de archivo.

 PEMP Instituto Distrital de Patrimonio Cultural	Diligenció:	PEMP Patrimonio Inmueble	Código de identificación	Hoja 2
	Fecha:	2018		
	Revisó:	PEMP Patrimonio Inmueble	003105013041	de 5
	Fecha:	2018		

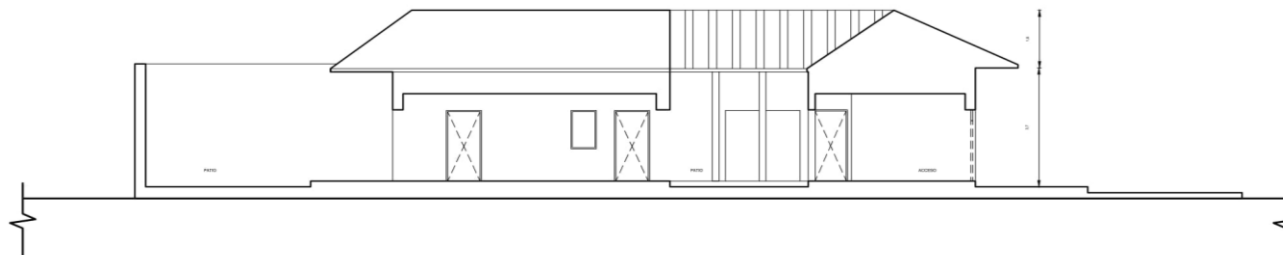
19. PLANIMETRÍA (FACHADA, CORTE)

Corte longitudinal

Fuente: Equipo Levantamientos PEMP Patrimonio Inmueble. Restituido con información encontrada en archivo documental.

Fachada Norte

Fuente: Equipo Fotografía PEMP Patrimonio Inmueble

20. VALORACIÓN

Valor histórico: Inmueble construido hacia las últimas décadas del siglo XIX, correspondiente al periodo republicano. Aunque no se conserva la totalidad del inmueble, la crujía frontal que permanece es muestra de la arquitectura doméstica de la época, siendo considerada un testimonio del sistema constructivo, materiales y lenguaje empleados en el periodo histórico.

Valor estético: De acuerdo con lo descrito y su valor histórico, el inmueble no puede leerse de manera integral ya que gran parte de su construcción original fue demolida. Sin embargo la crujía frontal que se conserva representa las tendencias estilísticas de la época, como le evidencia su configuración sencilla rematada en alero de madera. A nivel urbano integra la imagen histórica del barrio.

Valor simbólico: No se conocen datos o valoraciones previas que soporten su valor simbólico.

21. SIGNIFICACIÓN CULTURAL

El barrio corresponde a una de las primeras parroquias del periodo colonial, que se ha consolidado y ha permanecido en la ciudad. Egipto conserva su nombre original que alude a la Ermita de nuestra señora del destierro y huida a Egipto, construida originalmente en 1556. La arquitectura doméstica propia del barrio obrero periférico que fue Egipto, y las celebraciones tradicionales que allí todavía se realizan, como la fiesta de los Reyes, son aspectos que hoy identifican, caracterizan y permanecen en la memoria de los habitantes del barrio y de los Bogotanos.

	Diligenció:	PEMP Patrimonio Inmueble	Código de identificación	Hoja 4
	Fecha:	2016-2017		
	Revisó:	PEMP Patrimonio Inmueble	003105013041	de 5
	Fecha:	2018		

22. NIVEL DE INTERVENCIÓN

18.1 NORTE



CALLE 10

18.2 ORIENTE

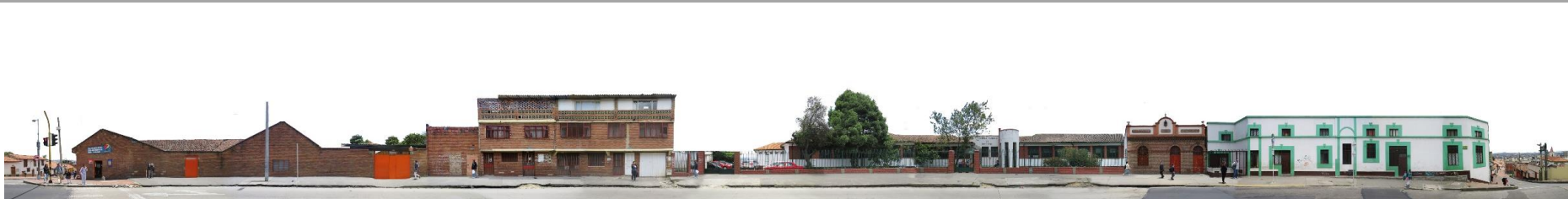

CARRERA 3 ESTE

18.3 SUR



CALLE 9

18.4 OCCIDENTE

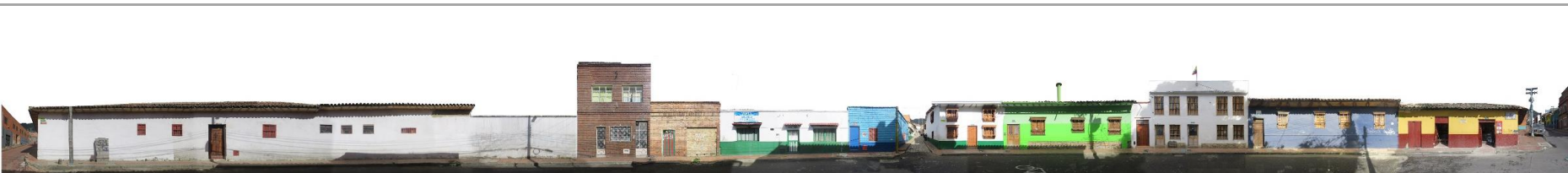

CARRERA 1

23. OBSERVACIONES:

N.A.

 PEMP Instituto Distrital de Patrimonio Cultural	Diligenció:	PEMP Patrimonio Inmueble	Código de identificación	Hoja 5
	Fecha:	2016-2017		
	Revisó:	PEMP Patrimonio Inmueble	003105013041	de 5
	Fecha:	2017		